

LI. LYNGBY MOSE



Man kan være heldig at se bl.a. havørn på jagt over søen.

Læs mere på
fredninger.dk
fugleognatur.dk
arter.dk
hillerod.dk

Om fredningerne og deres bestemmelser
Kontakt Hillerød Kommune, Trollesminde Allé 27,
3400 Hillerød, tlf.: 7232 0000



Danmarks
Naturfredningsforening

FREDNINGER LI. LYNGBY MOSE

Danmarks Naturfredningsforening
HILLERØD



LI. LYNGBY MOSE

Ll. Lyngby Mose er på 235 ha og blev fredet i 1989. Mosen er en del af et Natura 2000 område på grund af de store naturværdier. Der er gennem årene udført naturpleje og naturgenopretning i området af både private, Naturstyrelsen og Hillerød Kommune. Fredningen er en såkaldt "status quo fredning", hvilket betyder, at der ikke må ændres noget på arealet. Der er kun offentlig adgang til en lille del af fredningen.

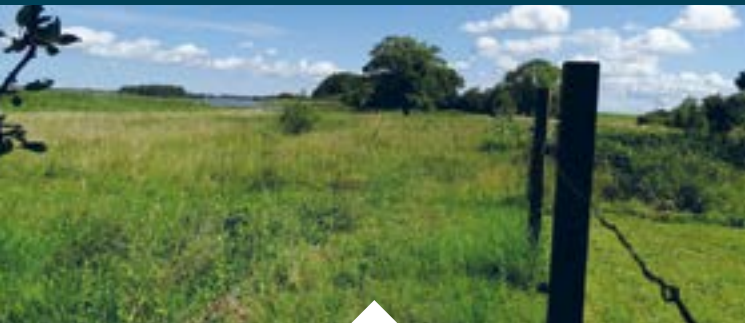

Landskabets historie

Efter den sidste istid var Arresø en del af en havbugt med forbindelse til Kattegat. Landhævninger førte til, at Arresø for omkring 2.500 år siden blev afskåret fra havet og blev til den sø, vi kender i dag. Ll. Lyngby Mose består overvejende af kreaturafgræssede enge med nogle få tørvegrave. Inden for området ligger der to små sandede bakker, Alten og Bjerget. Langs søbredden er der rør og pilesumpe, men hvor bredden afgræsses, er den næsten ubevokset.



Kulturhistorie

Siden oldtiden har området været brugt til landbrug og fiskeri. Omkring Ll. Lyngby Mose er der fundet flintøkser fra både jæger- og bondestenalder. Der er tre overpløjede gravhøje i den sydlige kant af Ll. Lyngby Mose samt en udateret stencirkel ved Alten – her er der også fundet potteskår fra ældre jernalder. Ll. Lyngby Kirke er bygget i 1100-tallet og ligger som et smukt orienteringspunkt i landskabet med en storslået udsigt. Der er rester af tørvegrave i området.



Isblåfugl



Pukkellæbe

Plante- og dyreliv

Rigkærene i Ll. Lyngby Mose har en kalkholdig jordbund med forvitrede muslingeskaller (levn fra dengang søen havde forbindelse til havet), som giver gode betingelser for en meget artsrig flora. Her er flere sjældne arter som f.eks. den kødædende vibefedt og flere orkidearter, fx pukkellæbe og gøgeurter. Desuden kan nævnes sump-hullæbe, leverurt og ægbladet fliglæbe. Husk, at du ikke må plukke eller grave planterne op. Der er i alt registreret næsten 500 forskellige plantearter.

Der er et rigt dyreliv med mange arter af fugle, insekter, padder og krybdyr. Ofte ser man store flokke af grågæs opholde sig langs søbredden og på engene. Man kan være heldig at se havørn og fiskeørn på jagt over søen. Desuden kan man møde nattergal, siv- og kærsanger, bynkefugl, skægmejsje og græshoppesanger. Den relativt sjældne løgfrø findes i området, ligesom den smukke sommerfugl isblåfugl kan iagttages.



Sådan kommer du til Ll. Lyngby Mose

Fra P-pladsen ved kirken i Ll. Lyngby går man ad Hulvejen vest for kirken ned mod søen. For enden drejes til højre ad en sti langs søbredden (den stiplede rute på kortet). Denne sti fører til bakkedraget "Bjerget", hvorfra der er en betagende udsigt over søen. Bemærk, at man skal gå tilbage samme vej. Der er adgang forbudt i resten af det fredede område. Ved Bjerget markerer nogle rødmaledede pæle grænsen for adgang mod øst. Man må ikke gå ud på næsset, som ligger mellem Bjerget og søen.



FREDNINGER LI. LYNGBY MOSE

DN HILLERØD

UDGIVET AF

Danmarks Naturfredningsforening Hillerød
Layout: Jakob Andresen, DN 2018
Fotos/illustrationer: Jørgen Nielsen, Colourbox, Adobe Stock

KONTAKT

hillerod@dn.dk
hillerod.dn.dk

FØLG OS

Se vores ture og arrangementer på hillerod.dn.dk
Facebook: [DN Hillerød](https://www.facebook.com/DN-Hillerød)
Instagram: [danmarksnatur_hillerod](https://www.instagram.com/danmarksnatur_hillerod)

